

# PROTOCOLO ALL ON FOUR

DO CIRÚRGICO AO PROTÉTICO

*Evelyn Lacerda*



**BELO HORIZONTE**  
**09 A 11 DEZEMBRO**

# Evelyn Lacerda



- **MESTRE EM IMPLANTODONTIA (SÃO LEOPOLDO MANDIC CAMPINAS)**
- **ESPECIALISTA EM IMPLANTODONTIA**
- **COORDENADORA CURSO ESPECIALIZAÇÃO EM IMPLANTODONTIA FUNORTE (FILIAL UBÁ/MG)**
- **PROFESSORA CURSO ESPECIALIZAÇÃO EM IMPLANTODONTIA ESTÁCIO (JUIZ DE FORA/MG)**

# PROGRAMAÇÃO

- EDENTULISMO TOTAL, UMA REALIDADE NO PRESENTE E NO FUTURO DA IMPLANTODONTIA.
- CLASSIFICAÇÃO DOS MAXILARES EDENTULOS TOTAIS
- CLASSIFICAÇÃO E INDICAÇÃO DE PROTESES TOTAIS FIXAS SOBRE IMPLANTES ( PROTOCOLOS )



# PROGRAMAÇÃO

- **TÉCNICA ALL-ON-4.**
- **QUAL O NÚMERO IDEAL DE IMPLANTES? ( 8, 6, OU 4 IMPLANTES?)**
- **ENXERTOS ÓSSEOS E SUAS VANTAGENS E DESVANTAGENS.**
- **TÉCNICAS DE ANCORAGEM ÓSSEA.**
- **CARGA IMEDIATA EM IMPLANTODONTIA.**

# PROGRAMAÇÃO

- **DIAGNÓSTICO DOS CASOS TOTAIS EM IMPLANTODONTIA**
- **A IMPORTÂNCIA DA CORRETA INTERPRETAÇÃO DOS EXAMES DE IMAGEM**
- **ANÁLISE DOSCORTES TOMOGRÁFICOS**
- **QUANTIDADE E QUALIDADE ÓSSEA**
- **OS CRITÉRIOS PARA A DECISÃO DE EXTRAIR OU MANTER OS DENTES REMANESCENTES**

# PROGRAMAÇÃO

- SELEÇÃO DOS IMPLANTES
- DENSIDADE ÓSSEA
- TORQUE IDEAL PARA CASOS TOTAIS EM IMPLANTODONTIA
- TÉCNICAS PARA AUMENTO DO TORQUE EM IMPLANTES ( SUB INSTRUMENTAÇÃO, OSSEO COMPRESSÃO, DESENHO APROPRIADO DOS IMPLANTES.
- APPROACH PALATINO
- IMPLANTES INCLINADOS

# PROGRAMAÇÃO

- **CONSIDERAÇÕES CIRÚRGICAS PARA SITUAÇÕES DE TORQUE MUITO BAIXO E TORQUE MUITO ALTO**
- **O APLAINAMENTO ÓSSEO ( DESGASTE ÓSSEO DO REBORDO ALVEOLAR )**
- **CONCEITO DE ZONA DE TRANSIÇÃO PROTÉTICA**
- **COMO ESCONDER A TRANSIÇÃO DA GENGIVA ARTIFICIAL COM A GENGIVA NATURAL?**
- **ALTURA E ESPESSURA ÓSSEA MÍNIMAS PARA A INSTALAÇÃO DOS IMPLANTES**
- **POSIÇÃO IDEAL PARA A PERFURAÇÃO DE CADA IMPLANTE**
- **EXTENSÃO DE CANTILEVER: IMPLANTES RETOS X IMPLANTES INCLINADOS**
- **OS IMPLANTES POSTERIORES E O CANTILEVER IDEAL**
- **O GUIA CIRÚRGICO DA TÉCNICA ALL-ON-4**

# PROGRAMAÇÃO

## PRÓTESE DA TÉCNICA ALL-ON-4

- DETERMINAÇÃO DO TIPO DE PRÓTESE E SUA CLASSIFICAÇÃO.
- PRÓTESE DENTAL OU PRÓTESE HÍBRIDA: TOMANDO DECISÕES
- COMPONENTES PROTÉTICOS NECESSÁRIOS
- MÉTODOS DE TRANSFERÊNCIA / MOLDAGEM DOS IMPLANTES
- PRÓTESE FIXA PROVISÓRIA OU DEFINITIVA?
- A IMPORTÂNCIA DA COMUNICAÇÃO COM O PROFISSIONAL TÉCNICO DO LABORATÓRIO
- TIPOS E PROVA DA BARRA METÁLICA
- VERIFICAÇÃO DA DIMENSÃO VERTICAL E REGISTRO OCLUSAL ( MÉTODO DOS BATENTES DE RESINA )

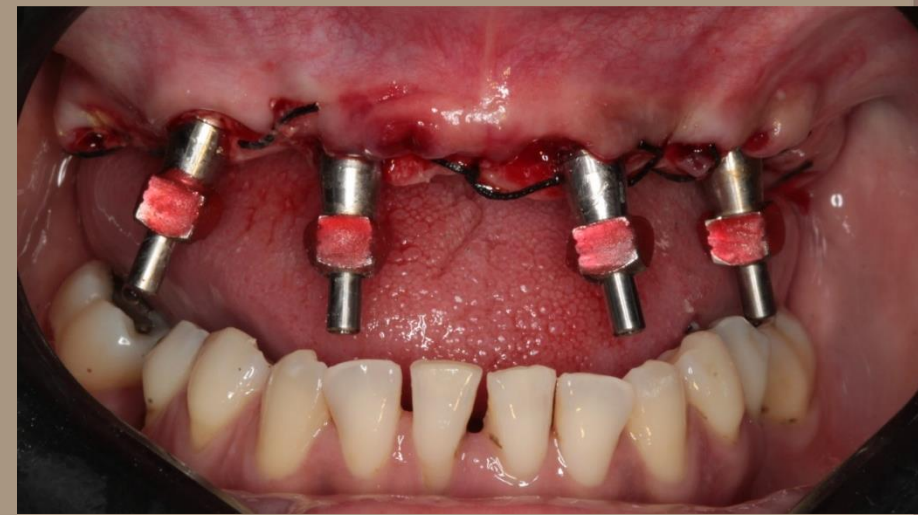



# PROGRAMAÇÃO

## PRÓTESE DA TÉCNICA ALL-ON-4



- AVALIAÇÃO DA LINHA MÉDIA E SELEÇÃO DOS DENTES ( TAMANHO, FORMATO, COR )
- MONTAGEM E PROVA DOS DENTES ( ANÁLISE DENTÁRIA E FACIAL DO SORRISO ) MOMENTO IDEAL DA PROVA / AVALIAÇÃO DO EDEMA / CONSENTIMENTO POR ESCRITO PARA AUTORIZAÇÃO DA FINALIZAÇÃO ( ACRILIZAÇÃO ) DO TRABALHO.
- PORCELANAS X RESINAS ACRÍLICAS
- RETORNO E REAVALIAÇÕES PERIÓDICAS

# PROGRAMAÇÃO

- PROBLEMAS E SOLUÇÕES DA TÉCNICA ALL-ON-4
- SUCESSOS E FRACASSOS
- DÚVIDAS FREQUENTES



# BÔNUS ESPECIAIS



## AULA 1

Como aproveitar a antiga dentadura do seu paciente para otimizar a reabilitação total com implantes



## AULA 2

Desafios que o implantodontista encontra na reabilitação total (síndrome de Kelly, deflexão da mandíbula...)



## AULA 3

Enxerto conjuntivo, osteotomia e levantamento de seio maxilar: quando, como e por quê?



## AULA 4

Como treinar seu olhar clínico-cirúrgico-protético para orçar corretamente e obter lucro

# BÔNUS ESPECIAIS – AULAS ON LINE

**SOMENTE AOS 10 PRIMEIROS  
INSCRITOS**

# HORÁRIO E INVESTIMENTO

**INÍCIO - 09 DE DEZEMBRO DE 2021 ÀS 8:30**

**TÉRMINO - 11 DE DEZEMBRO DE 2021 AS 16:00**

- **R\$ 2100,00 em até 6 x no cheque sendo a primeira parcela corresponde a inscrição do curso ( depósito ou transferência bancária )**

# LOCAL E INFORMAÇÕES

Rua Bicas nº 576 Bairro Sagrada Família Belo Horizonte – MG

(31) 2511-2020

(31) 98896-0557

THAIS GONTIJO

